La petite ferme

La petite ferme du *Hameau des Genêts* est composée d'animaux qui occupent traditionnellement les fermes de la région : moutons, poneys, chèvres, ânes, oies, canards, poules et lapins.

Les animaux sont **laissés en liberté**. Les résidents du village de vacances peuvent les **approcher**.

Photos par nous-mêmes I Ne pas jeter sur la voie publique I Création - impression : DIPES Lyon

Plan d'accès :

De Clermont-Ferrand : A75 sortie 46 → St Rome → St Affrique → direction Albi → À Moulin Neuf, à gauche vers Montlaur.

De Toulouse : A68 vers Albi → direction Millau → À Moulin Neuf, à droite vers Montlaur.

De Montpellier : A75 vers Millau → sortie 47 → St Rome → St Affrique → À Moulin Neuf, à gauche vers Montlaur.

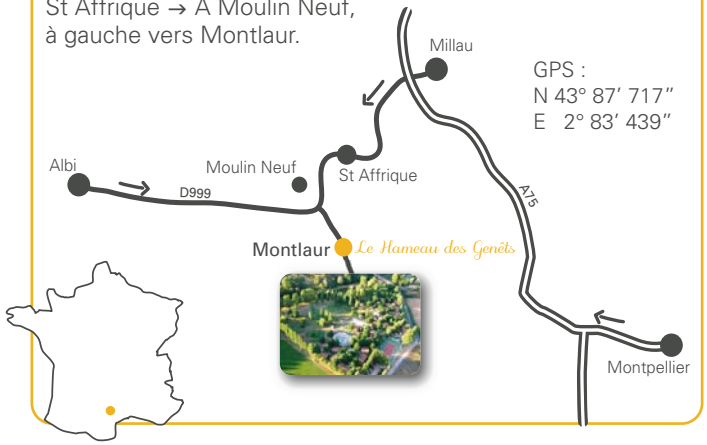

Le Hameau des Genêts

Le Bourg I 12400 Montlaur
Tél : 05.65.99.86.06 I Port : 06.84.55.06.18 I Fax : 09.70.62.76.01
contact@hameaudesgenets.com
www.hameaudesgenets.com

Le Hameau des Genêts

Village de vacances "grand confort"

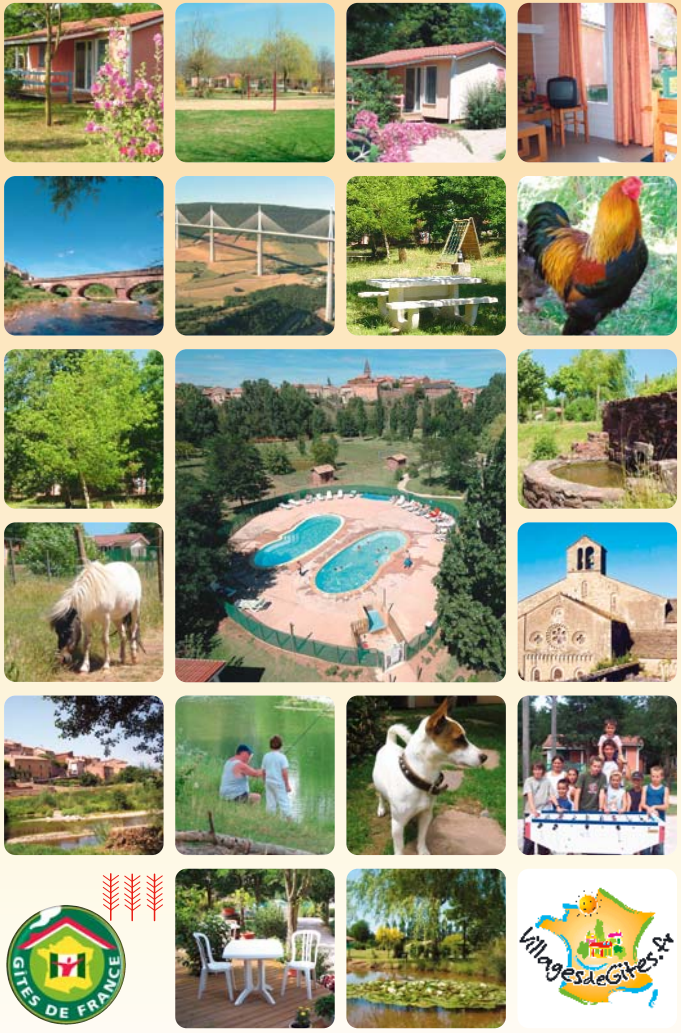

Vacances et détente en Aveyron

www.hameaudesgenets.com

Les chalets et leurs équipements

Tous les chalets sont équipés :

- D'une terrasse couverte avec son mobilier de jardin.
- D'une cuisine équipée. Évier, 4 plaques chauffantes, grand réfrigérateur avec congélateur, cafetière électrique, micro-onde et vaisselle en grès.
- D'un salon avec canapé, télévision, table à manger et chaises en pin.
- D'une salle d'eau avec lavabo, cabine de douche et WC.

(Superficie de 36m² dont terrasse couverte de 10m²)

Chalet 4 personnes :
1ère chambre lit 140, 2ème chambre 2 lits simples superposés.

Chalet 5/6 personnes :
1ère chambre lit 140, 2ème chambre lit 140 + 1 lit simple superposé, 6ème couchage au salon.

Tous les chalets sont **climatisés**.
Lits et chaises bébé disponibles gratuitement.
Animaux de compagnie admis gratuitement.

Le village de vacances

Le Hameau des Genêts est un domaine de **2 hectares** situé le long de la rivière Dourdou, attenant au village de Montlaur. Entièrement piétonnier, **ombragé et fleuri**, il est composé de 30 chalets.
Petits et grands pourront découvrir la petite ferme et profiter des nombreuses activités libres et gratuites.

Court de tennis, espace piscines

Animations pour les enfants

Le Hameau des Genêts vous propose un espace piscines, un court de tennis, un terrain de pétanque, un terrain de foot, du ping-pong, du baby-foot, un jardin d'enfants, un parcours sportif, des jeux de plein air (badminton, volley, croquet…) et de la pêche. Toutes ces **activités sont gratuites**.
Possibilité de prêt de VTT sur place.

Commerces et activités à Montlaur :
Boulangerie - supérette - presse - 2 restaurants - bar tabac - poterie - promenades à poneys et randonnées...

La région

L'Aveyron présente des paysages contrastés avec de vastes plateaux, de profonds canyons et des vallées verdoyantes.
Les amateurs de grands espaces naturels pourront **découvrir une faune et une flore diversifiées** en parcourant les nombreux sentiers balisés.
Les pêcheurs taquineront truites, goujons, gardons, tanches et autres poissons qui peuplent les rivières de 1ère et 2ème catégorie.

Les plus sportifs pratiqueront le canoë, le rafting, la spéléologie, l'escalade, le VTT, l'équitation, ou le vélo-rail.
Les amateurs d'histoire **visiteront les châteaux** du moyen-âge, les cités des templiers et la célèbre **Abbaye de Sylvanès**.

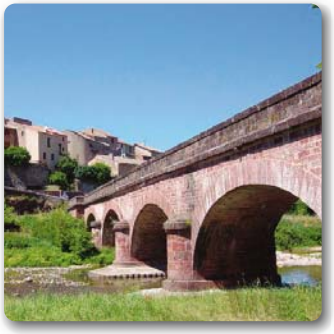

Aux couleurs typiques du pays, le charmant village de Montlaur est situé **au cœur du Rougier de Camarès**.
Ne manquez pas non plus la visite du **Viaduc de Millau**, de Micropolis, la cité des Insectes et surtout, les fameuses **caves de Roquefort**.
Les gastronomes apprécieront les nombreux restaurants et leurs spécialités.